Urząd Pracy

Wojewódzki Urząd Pracy
w Krakowie

PROGRAM OPERACYJNY KAPITAŁ LUDZKI

PO KL
W MAŁOPOLSCE 2007-2013

Program Operacyjny Kapitał Ludzki (POKL) to jeden z sześciu programów krajowych wspierających rozwój Polski w strategicznych obszarach. Realizowany w latach 2007 – 2013 jest największym programem w historii nakierowanym na

rozwój kapitału ludzkiego.

Obejmuje całość pomocy dla Polski finansowanej z Europejskiego Funduszu Społecznego.
Jego celem jest pomoc w prowadzeniu krajowej polityki na rzecz zatrudnienia.
Na realizację tego programu przewidziano kwotę 11 700 000 000 euro, z czego Małopolsce przyznano prawie

640 000 000 euro.

Środki te pozwalają realizować nie tylko projekty edukacyjne i szkoleniowe zwiększające aktywność zawodową Małopolan, ale również inicjatywy, które zmniejszają obszary wykluczenia społecznego, oraz poprawiają kondycję przedsiębiorstw.

CZŁOWIEK – NAJLEPSZA INWESTYCJA

KAPITAŁ LUDZKI
NARODOWA STRATEGIA SPÓJNOŚCI

Małopolska

UNIA EUROPEJSKA
EUROPEJSKI
FUNDUSZ SPOŁECZNY

Projekt współfinansowany przez Unię Europejską w ramach Europejskiego Funduszu Społecznego

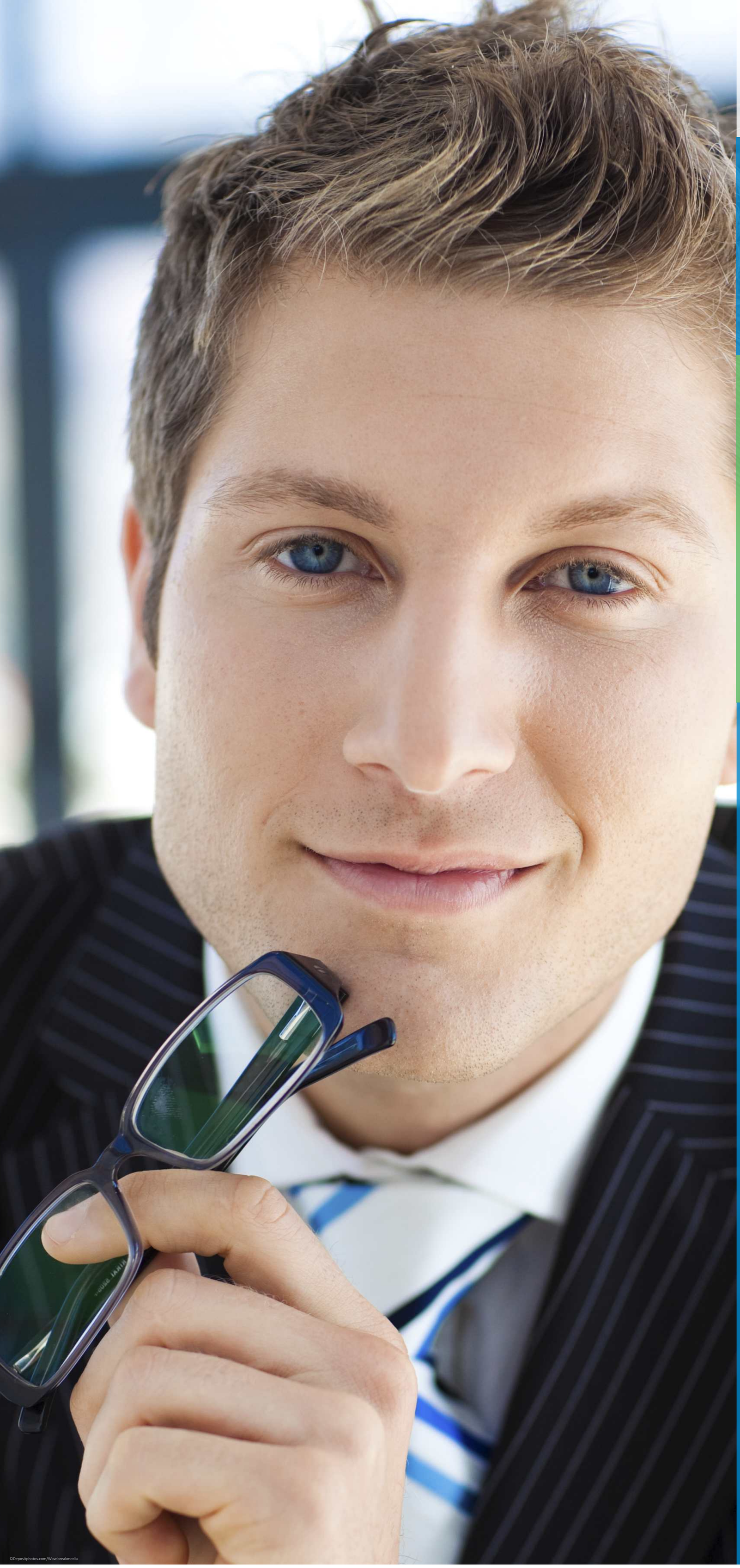

©Depositphotos.com/Wavebreakmedia

Urząd Pracy

Wojewódzki Urząd Pracy
w Krakowie

WOJEWÓDZTWO MAŁOPOLSKIE

PO KL
W MAŁOPOLSCE 2007-2013

Dzięki funduszom europejskim Samorząd Województwa Małopolskiego może realizować nie tylko wielkie projekty infrastrukturalne, ale również te z pozoru mniejsze – inwestycje w rozwój i edukację mieszkańców regionu.
W ciągu sześciu lat uruchomiono ponad **2 500 projektów** szkoleniowych, aktywizujących, dokształcających, wspierających dzieci, młodzież, przedsiębiorców, pracowników, niepełnosprawnych, osoby starsze na rynku pracy.
Wybrane zostały wartościowe inicjatywy, dzięki którym dokonują się pozytywne zmiany w regionie.
Wzięło w nich udział **530 000 Małopolan.**
Województwo Małopolskie znalazło się w gronie regionów najszybciej i najsprawniej rozliczających środki unijne. Przez cały okres wdrażania utrzymuje się w czołówce, jeżeli chodzi o wartość podpisanych umów na realizację projektów i wykorzystanie dostępnych środków.

CZŁOWIEK – NAJLEPSZA INWESTYCJA

KAPITAŁ LUDZKI
NARODOWA STRATEGIA SPÓJNOŚCI

Małopolska

UNIA EUROPEJSKA
EUROPEJSKI
FUNDUSZ SPOŁECZNY

Projekt współfinansowany przez Unię Europejską w ramach Europejskiego Funduszu Społecznego

©Depositphotos.com/Goodluz

Urząd Pracy

Wojewódzki Urząd Pracy
w Krakowie

WOJEWÓDZKI URZĄD PRACY W KRAKOWIE

PO KL
W MAŁOPOLSCE 2007-2013

Wojewódzki Urząd Pracy w Krakowie, realizując politykę Samorządu Województwa Małopolskiego od sześciu lat wdraża Program Operacyjny Kapitał Ludzki. Ogłasza konkursy, prowadzi szeroką politykę informacyjną na temat możliwości aplikowania o środki unijne, ocenia wnioski, wybiera najlepsze projekty, nadzoruje wdrażanie i kontroluje postępy w ich realizacji.
W ramach ogłoszonych konkursów przyjął do oceny ponad **10 000 wniosków** o dofinansowanie projektów.
Łączna wartość projektów zrealizowanych od 2007 r. w Małopolsce w ramach POKL wynosi **2 500 000 000 złotych.**
WUP Kraków nie tylko przyznaje i rozlicza, ale również sam pozyskuje środki unijne na realizację inicjatyw wspierających Małopolan w rozwoju edukacyjnym i zawodowym.
W ramach tych przedsięwzięć wypracowywane są innowacyjne rozwiązania dla rynku pracy.

CZŁOWIEK – NAJLEPSZA INWESTYCJA

KAPITAŁ LUDZKI
NARODOWA STRATEGIA SPÓJNOŚCI

Małopolska

UNIA EUROPEJSKA
EUROPEJSKI
FUNDUSZ SPOŁECZNY

Projekt współfinansowany przez Unię Europejską w ramach Europejskiego Funduszu Społecznego

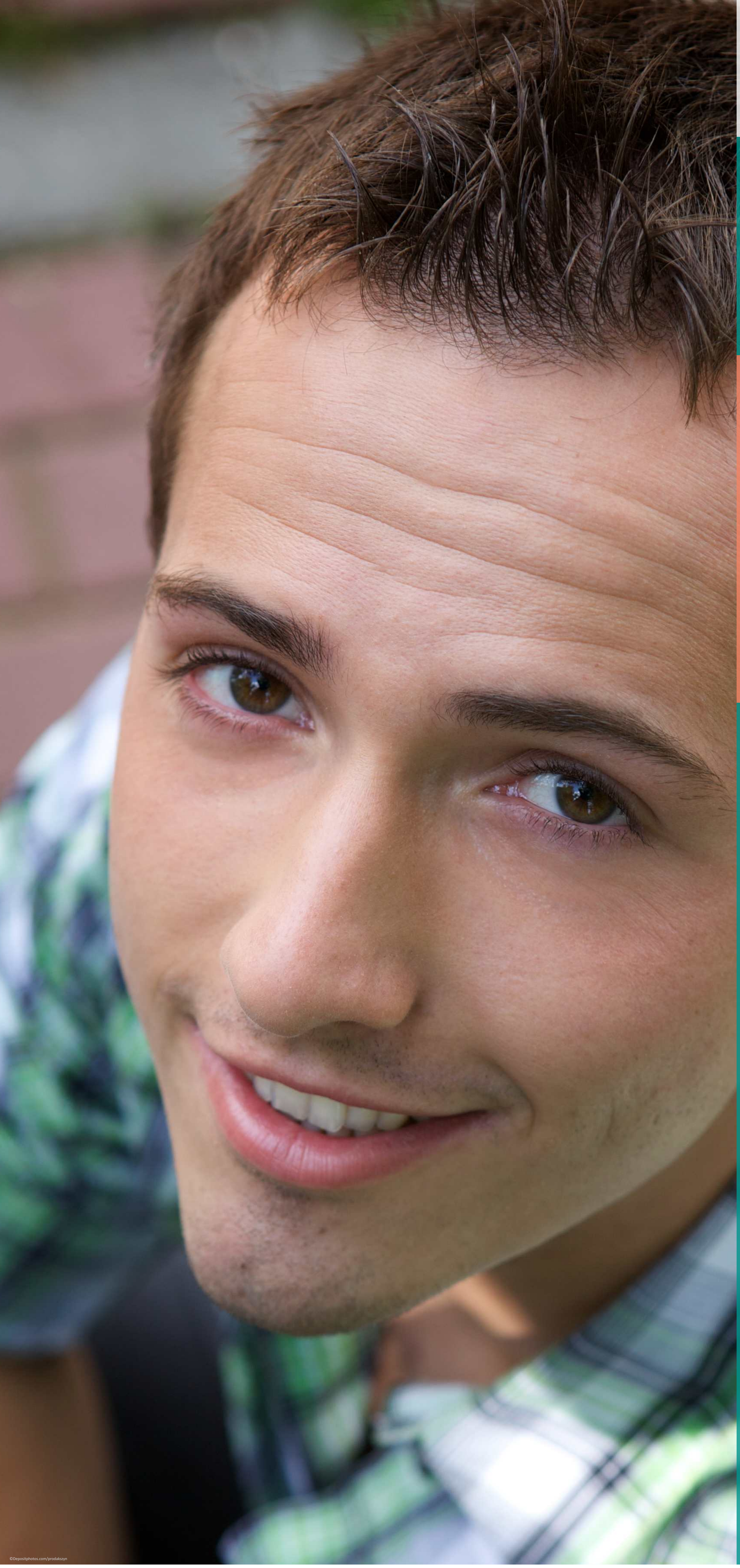

©Depositphotos.com/prodakszyn

Urząd Pracy

Wojewódzki Urząd Pracy
w Krakowie

POWIATOWE URZĘDY PRACY

PO KL
W MAŁOPOLSCE 2007-2013

Wszystkie powiatowe urzędy pracy w Małopolsce realizują projekty, które wspierają osoby bezrobotne na rynku pracy i są finansowane z Programu Operacyjnego Kapitał Ludzki.

To ponad **100 różnych inicjatyw** realizowanych w regionie, dla osób najbardziej potrzebujących. W przedsięwzięciach tych wzięło udział ponad **63 000 osób.** Połowa z nich to osoby młode (w wieku 15-24 lata), a prawie 21 000 uczestników stanowili długotrwale bezrobotni. Pieniądze pozwoliły uruchomić staże w małopolskich firmach i instytucjach, przyznać dotacje na założenie firm, zorganizować szkolenia i kursy podnoszące kwalifikacje. Dzięki dodatkowym środkom urzędy pracy mogą jeszcze efektywniej realizować programy wsparcia osób bezrobotnych i poszukujących pracy.

CZŁOWIEK – NAJLEPSZA INWESTYCJA

KAPITAŁ LUDZKI
NARODOWA STRATEGIA SPÓJNOŚCI

Małopolska

UNIA EUROPEJSKA
EUROPEJSKI
FUNDUSZ SPOŁECZNY

Projekt współfinansowany przez Unię Europejską w ramach Europejskiego Funduszu Społecznego

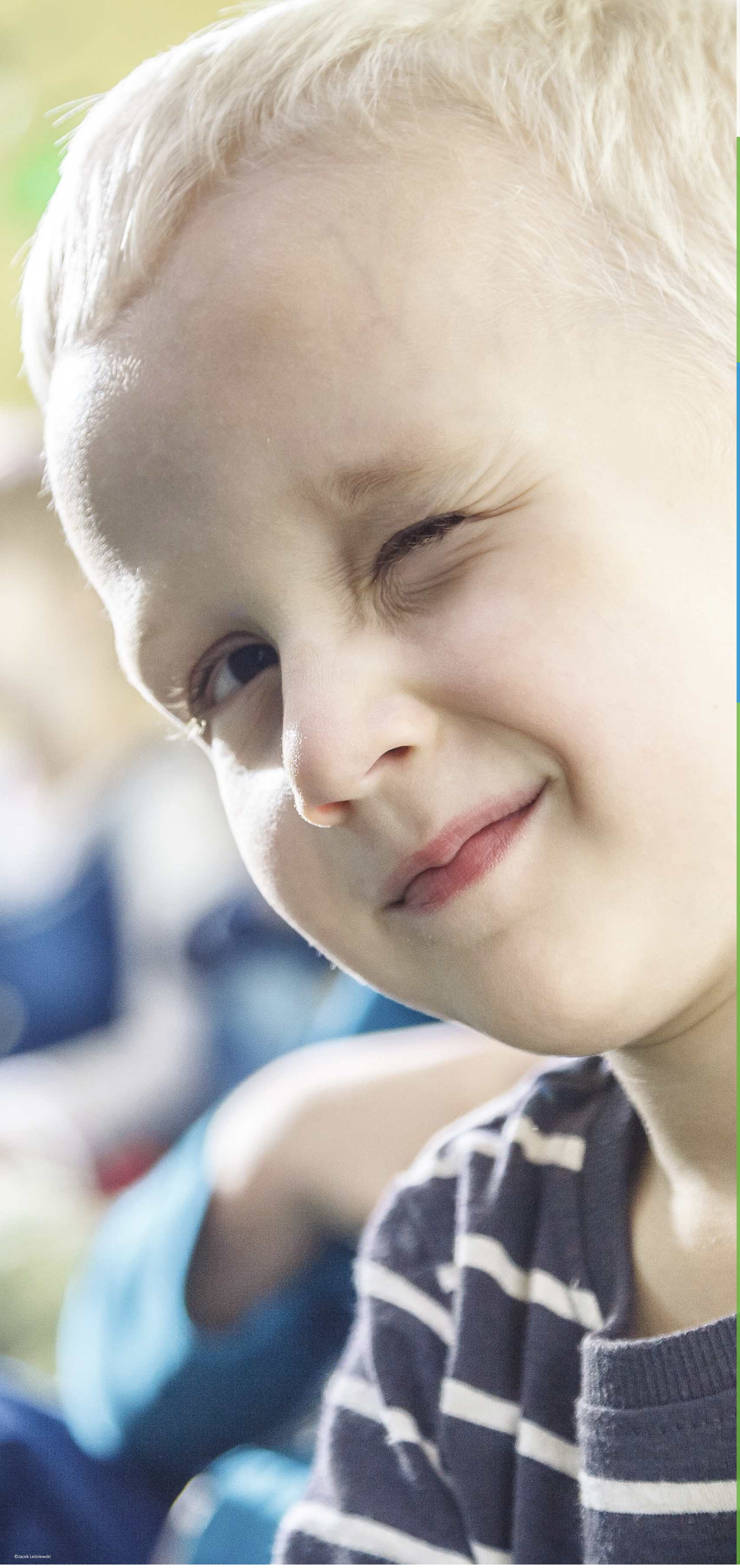

©Jacek Leśniewski

Urząd Pracy

Wojewódzki Urząd Pracy
w Krakowie

WSPIERAMY NAJMŁODSZYCH

PO KL
W MAŁOPOLSCE 2007-2013

Dzięki dostępności środków unijnych, a także polityce Samorządu Województwa Małopolskiego, która doprowadziła do zwiększenia świadomości na temat znaczenia edukacji przedszkolnej – w Małopolsce realizowane są wartościowe projekty skierowane do najmłodszych. W 2006 r. mniej niż połowa dzieci w regionie uczęszczała do przedszkola, obecnie jest to prawie 70%. Dotychczas dofinansowano **125 ośrodków wychowania przedszkolnego,** co pozwoliło objąć wsparciem **6 000 maluchów.** Projekty te realizowane są głównie na wsiach, gdzie liczba miejsc w ośrodkach wychowania przedszkolnego jest niewystarczająca. Powstałe tam placówki świadczą usługi na wysokim poziomie, są bardzo dobrze oceniane przez rodziców, wprowadzają innowacyjne metody nauczania, oferują bogaty wachlarz zajęć. Inicjatywy wyrównują szanse dzieci i dają możliwość łatwiejszego startu w dorosłość.

CZŁOWIEK – NAJLEPSZA INWESTYCJA

KAPITAŁ LUDZKI
NARODOWA STRATEGIA SPÓJNOŚCI

Małopolska

UNIA EUROPEJSKA
EUROPEJSKI
FUNDUSZ SPOŁECZNY

Projekt współfinansowany przez Unię Europejską w ramach Europejskiego Funduszu Społecznego

WSPIERAMY NAJMŁODSZYCH

Urząd Pracy

Wojewódzki Urząd Pracy
w Krakowie

Jestem przedszkolakiem z Kamionki Wielkiej

Projekt realizowany przez Gminę Kamionka Wielka

W niewielkiej miejscowości Kamionka Wielka dzięki środkom unijnym powstało **nowoczesne, piękne przedszkole.** Wszystko zostało dostosowane do potrzeb małych dzieci, a wyposażenie sal przygotowano tak, aby wszechstronnie rozwijać młodego człowieka. Dzięki środkom unijnym dzieci dostały **możliwość uczestniczenia w zajęciach dodatkowych** z języka angielskiego, gimnastyki korekcyjnej, rytmiki i zajęciach z logopedą. Po zakończeniu dofinansowania z funduszy unijnych przedszkole nadal funkcjonuje.

Projekt wybrany spośród 89 inicjatyw realizowanych w Małopolsce

PO KL
W MAŁOPOLSCE
2007-2013

Realizacja projektu:
od 1 lipca 2011 r.
do 30 kwietnia 2013 r.

CZŁOWIEK – NAJLEPSZA INWESTYCJA

KAPITAŁ LUDZKI
NARODOWA STRATEGIA SPÓJNOŚCI

Małopolska

UNIA EUROPEJSKA
EUROPEJSKI
FUNDUSZ SPOŁECZNY

Projekt współfinansowany przez Unię Europejską w ramach Europejskiego Funduszu Społecznego

Urząd Pracy

Wojewódzki Urząd Pracy
w Krakowie

WSPIERAMY UCZNIÓW

PO KL
W MAŁOPOLSCE
2007-2013

Dzięki pieniądzom z Unii,
które w naszym województwie rozdysponował
Wojewódzki Urząd Pracy w Krakowie,
80% małopolskich podstawówek
objętych zostało programami
indywidualizacji nauczania.
Szkoły otrzymały pieniądze
nie tylko na pomoce naukowe,
wyposażenie bazy dydaktycznej
ale przede wszystkim na
zajęcia dodatkowe dla uczniów,
wzbogacające proces edukacji,
nakierowane na wszechstronny rozwój
młodego człowieka.
53 000 dzieci z klas I-III szkół podstawowych
objętych zostało wsparciem.
Programy pozwoliły na indywidualne
podejście do każdego ucznia,
zorganizowanie edukacji zgodnie
z potrzebami i możliwościami dziecka
na wczesnym etapie edukacji.
W ten sposób dzieci zdobywają
wiedzę efektywniej, rozwijają pozytywne
nastawienie do uczenia się, są ciekawe
i pełne zapału do nowych odkryć.

CZŁOWIEK – NAJLEPSZA INWESTYCJA

KAPITAŁ LUDZKI
NARODOWA STRATEGIA SPÓJNOŚCI

Małopolska

UNIA EUROPEJSKA
EUROPEJSKI
FUNDUSZ SPOŁECZNY

Projekt współfinansowany przez Unię Europejską w ramach Europejskiego Funduszu Społecznego

WSPIERAMY UCZNIÓW

Urząd Pracy

Wojewódzki Urząd Pracy
w Krakowie

©Jacek Leśniewski

Edukacja drogą do sukcesu – indywidualizacja nauczania

Projekt realizowany przez Gminę Biskupice

Dzięki środkom unijnym we wszystkich szkołach podstawowych prowadzonych przez Gminę Biskupice wprowadzono programy indywidualizacji nauczania. W projekcie uczestniczy 60 uczniów i uczennic szkół w Bodzanowie, Łazanach, Przebieczanach i Biskupicach. Szkoły zostały **wyposażone w pomoce dydaktyczne.** Uczniom klas I-III (w tym również sześciolatkom) zapewniono **bogatą ofertę zajęć** zgodnie z indywidualnymi potrzebami edukacyjnymi. Uruchomiono m.in. zajęcia logopedyczne dla dzieci z zaburzeniami mowy, zajęcia wyrównawcze z matematyki i języka polskiego, gimnastykę korekcyjną dla dzieci z wadami postawy ale również zajęcia dla młodych ludzi szczególnie uzdolnionych muzycznie.

Projekt wybrany spośród 212 inicjatyw realizowanych w Małopolsce

PO KL
W MAŁOPOLSCE 2007-2013

Realizacja projektu:
od 1 czerwca 2012 r.
do 31 grudnia 2013 r.

CZŁOWIEK – NAJLEPSZA INWESTYCJA

KAPITAŁ LUDZKI
NARODOWA STRATEGIA SPÓJNOŚCI

Małopolska

UNIA EUROPEJSKA
EUROPEJSKI
FUNDUSZ SPOŁECZNY

Projekt współfinansowany przez Unię Europejską w ramach Europejskiego Funduszu Społecznego

©Depositphotos.com/belchonock

Urząd Pracy

Wojewódzki Urząd Pracy
w Krakowie

WSPIERAMY UCZNIÓW SZKÓŁ ZAWODOWYCH

PO KL W MAŁOPOLSCE 2007-2013

Województwo Małopolskie
stawia na kształcenie zawodowe.
Dzięki realizacji projektów
finansowanych ze środków unijnych,
w szkołach naszego regionu
podnosi się jakość kształcenia,
a program jest nowoczesny i dostosowany
do wymagań rynku pracy.
Małopolskie szkoły zawodowe
dzięki dofinansowaniu inwestują
w pomoce naukowe, organizują ciekawe
zajęcia dodatkowe dla uczniów.
Na **305 szkół,** które wdrażają
programy nauczania,

202 współpracuje z przedsiębiorstwami,

tak aby uczniowie mieli szansę
sprawdzić zdobytą wiedzę w praktyce.

14 400 uczniów szkół zawodowych

wzięło udział w stażach i praktykach,
które pozwalają im lepiej przygotować się
do wykonywania zawodu
i wejścia na rynek pracy.

CZŁOWIEK – NAJLEPSZA INWESTYCJA

KAPITAŁ LUDZKI
NARODOWA STRATEGIA SPÓJNOŚCI

Małopolska

UNIA EUROPEJSKA
EUROPEJSKI
FUNDUSZ SPOŁECZNY

Projekt współfinansowany przez Unię Europejską w ramach Europejskiego Funduszu Społecznego

WSPIERAMY UCZNIÓW SZKÓŁ ZAWODOWYCH

Urząd Pracy

Wojewódzki Urząd Pracy
w Krakowie

©Jacek Leśniewski

Modernizacja kształcenia zawodowego w Małopolsce

Projekt realizowany przez Samorząd Województwa Małopolskiego

Projekt jest jednym z pierwszych w Polsce komplementarnym przedsięwzięciem o zasięgu regionalnym, zakładającym **wsparcie uczniów szkół zawodowych.** Chodzi o wzmocnienie kształcenia w poszczególnych branżach, **lepsze powiązanie oferty szkół z potrzebami rynku pracy**, poprawę społecznego wizerunku kształcenia zawodowego. Dzięki środkom unijnym małopolska młodzież szkół zawodowych bierze udział w dodatkowych zajęciach wyrównawczych i rozwijających, szkoleniach i kursach zawodowych, stażach i praktykach w przedsiębiorstwach, korzysta z pomocy doradcy zawodowego.

Projekt wybrany spośród 43 inicjatyw realizowanych w Małopolsce

PO KL
W MAŁOPOLSCE 2007-2013

Realizacja projektu: od 1 stycznia 2010 r. do 31 grudnia 2014 r.

CZŁOWIEK – NAJLEPSZA INWESTYCJA

KAPITAŁ LUDZKI
NARODOWA STRATEGIA SPÓJNOŚCI

Małopolska

UNIA EUROPEJSKA
EUROPEJSKI
FUNDUSZ SPOŁECZNY

Projekt współfinansowany przez Unię Europejską w ramach Europejskiego Funduszu Społecznego

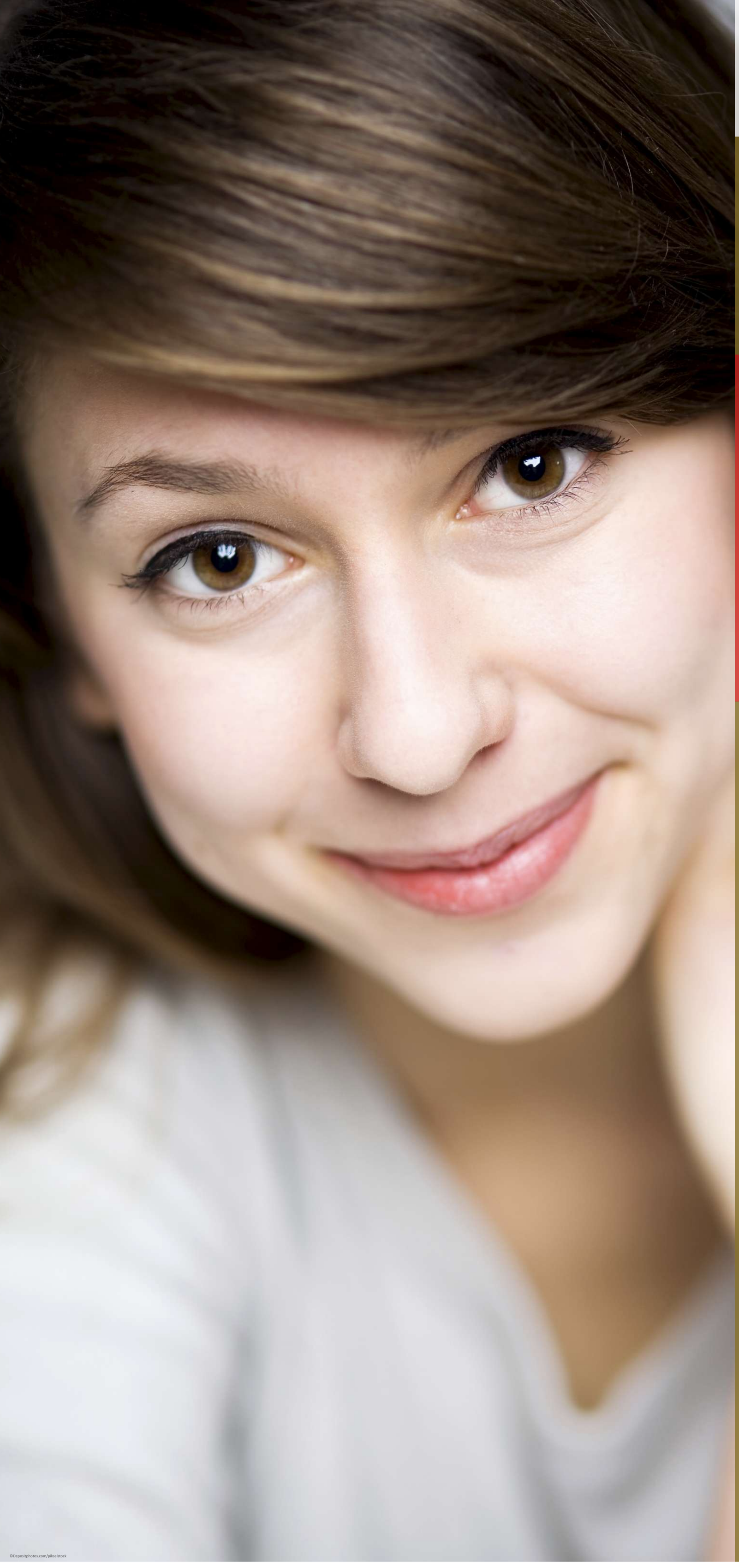

©Depositphotos.com/pikselstock

Urząd Pracy

Wojewódzki Urząd Pracy
w Krakowie

WSPIERAMY MŁODZIEŻ

PO KL
W MAŁOPOLSCE 2007-2013

Na środki unijne mogą liczyć szkoły naszego regionu (podstawówki, gimnazja, licea). Dzięki dodatkowym funduszom **1 100 szkół** w Małopolsce realizuje programy rozwojowe nakierowane na wszechstronny rozwój małopolskiej młodzieży. Organizują zajęcia pozalekcyjne i pozaszkolne dla uczniów (językowe, podnoszące umiejętności w zakresie multimediów, dotyczące przedsiębiorczości czy nauk matematyczno-przyrodniczych) oraz pomoc doradczo-psychologiczną. Szkoły wdrażają innowacyjne metody nauczania i wprowadzają nowoczesne systemy zarządzania. Z projektów unijnych skorzystało nie tylko **120 000 uczniów** małopolskich szkół, ale również kadra nauczycielska.

CZŁOWIEK – NAJLEPSZA INWESTYCJA

KAPITAŁ LUDZKI
NARODOWA STRATEGIA SPÓJNOŚCI

Małopolska

UNIA EUROPEJSKA
EUROPEJSKI
FUNDUSZ SPOŁECZNY

Projekt współfinansowany przez Unię Europejską w ramach Europejskiego Funduszu Społecznego

WSPIERAMY MŁODZIEŻ

Urząd Pracy

Wojewódzki Urząd Pracy
w Krakowie

©Jan Zych

Szkoła na miarę sukcesu

Projekt realizowany przez Parafię Rzymskokatolicką p.w. Wszystkich Świętych w Sobolowie w partnerstwie z Gminą Łapanów

Projekt przygotowany został dla uczniów Gimnazjum w Sobolowie. Oprócz ciekawych zajęć dodatkowych dla młodzieży m.in. z zakresu prowadzenia własnej firmy (cykl zajęć pn. Młody Biznesmen), wspierających rozwój umiejętności matematyczno-przyrodniczych oraz kompetencji twórczego rozwiązywania problemów (cykl zajęć pn. **Młody Odkrywca**) oraz językowych (Klub Poliglotów), dla słabszych uczniów przygotowano program wyrównawczy (matematyka na wesoło czy zajęcia wykorzystujące metodę kinezjologii edukacyjnej – tzw. gimnastyki mózgu w procesie uczenia się). Uczniów otoczono również pomocą doradcy zawodowego, a powstały tam **Szkolny Ośrodek Kariery** przygotowuje ich do wyborów edukacyjnych i zawodowych w przyszłości.

Projekt wybrany spośród 198 inicjatyw realizowanych w Małopolsce

PO KL
W MAŁOPOLSCE 2007-2013

Realizacja projektu:
od 1 stycznia 2013 r.
do 30 czerwca 2014 r.

CZŁOWIEK – NAJLEPSZA INWESTYCJA

KAPITAŁ LUDZKI
NARODOWA STRATEGIA SPÓJNOŚCI

Małopolska

UNIA EUROPEJSKA
EUROPEJSKI
FUNDUSZ SPOŁECZNY

Projekt współfinansowany przez Unię Europejską w ramach Europejskiego Funduszu Społecznego

©Depositphotos.com/Goodluz

Urząd Pracy

Wojewódzki Urząd Pracy
w Krakowie

WSPIERAMY PRZEDSIĘBIORCZYCH

PO KL
W MAŁOPOLSCE 2007-2013

Program Operacyjny Kapitał Ludzki pozwolił na uruchomienie **12 000 firm.** Dzięki środkom unijnym przyznanym przez Wojewódzki Urząd Pracy w Krakowie, Małopolanie dostali szansę na **realizację swoich pomysłów** na własny biznes.
Powstały przedsiębiorstwa zajmujące się handlem, usługami budowlanymi, kosmetyczno – fryzjerskimi, fotograficznymi, działalnością fizjoterapeutyczną, agroturystyczną, kluby malucha, pracownie mody, biura projektowania wnętrz, ogrodów i wiele innych.
Program Operacyjny Kapitał Ludzki obudził w Małopolanach ducha przedsiębiorczości i pozwolił na realizację własnych pasji.

CZŁOWIEK – NAJLEPSZA INWESTYCJA

KAPITAŁ LUDZKI
NARODOWA STRATEGIA SPÓJNOŚCI

Małopolska

UNIA EUROPEJSKA
EUROPEJSKI
FUNDUSZ SPOŁECZNY

Projekt współfinansowany przez Unię Europejską w ramach Europejskiego Funduszu Społecznego

WSPIERAMY PRZEDSIĘBIORCZYCH

Urząd Pracy

Wojewódzki Urząd Pracy
w Krakowie

Żyj aktywnie – załóż firmę

Projekt realizowany przez Cisnet.pl Centrum Informatyczno Szkoleniowe

Niepełnosprawność nie musi stać na przeszkodzie do **realizacji marzeń o firmie** i pracy na własny rachunek. Pokazali to uczestnicy projektu – 40 osób niepełnosprawnych z Małopolski, którzy otrzymali dotacje na uruchomienie działalności gospodarczej. Osoby te zostały otoczone **kompleksową opieką doradczą i szkoleniową** z zakresu prawa, podatków, księgowości, marketingu. Wszystko po to, aby początkujących przedsiębiorców wyposażyć we wszystkie niezbędne umiejętności, które pozwolą im osiągnąć sukces na rynku.

Projekt wybrany spośród 182 inicjatyw realizowanych w Małopolsce

PO KL W MAŁOPOLSCE 2007-2013

Realizacja projektu: od 1 maja 2012 r. do 31 lipca 2014 r.

CZŁOWIEK – NAJLEPSZA INWESTYCJA

KAPITAŁ LUDZKI
NARODOWA STRATEGIA SPÓJNOŚCI

Małopolska

UNIA EUROPEJSKA
EUROPEJSKI
FUNDUSZ SPOŁECZNY

Projekt współfinansowany przez Unię Europejską w ramach Europejskiego Funduszu Społecznego

©Depositphotos.com/photography33

Urząd Pracy

Wojewódzki Urząd Pracy
w Krakowie

WSPIERAMY LOKALNĄ SPOŁECZNOŚĆ

PO KL
W MAŁOPOLSCE 2007-2013

Dzięki funduszom unijnym w Małopolsce mogą być realizowane inicjatywy aktywizujące małe społeczności. Dofinansowane zostały przedsięwzięcia kulturalne, sportowe, edukacyjne. Dodatkową korzyścią tych projektów jest to, że angażują ludzi i **służą rozwiązywaniu lokalnych problemów.** Swoje pomysły mieszkańcy przekładają na działania. Pozyskują środki na rozwój najbliższej okolicy, integrację, aktywizację i pomoc najbardziej potrzebującym. Takie wsparcie otrzymało **61 000 osób.** Lekcje żywej historii, warsztaty muzyczno-taneczne dla dzieci i młodzieży, treningi piłkarskie, zajęcia dla dzieci niepełnosprawnych, kursy fotografii czy pierwszej pomocy – to tylko niektóre przykłady projektów realizowanych w Małopolsce w ramach inicjatyw oddolnych.

CZŁOWIEK – NAJLEPSZA INWESTYCJA

KAPITAŁ LUDZKI
NARODOWA STRATEGIA SPÓJNOŚCI

Małopolska

UNIA EUROPEJSKA
EUROPEJSKI
FUNDUSZ SPOŁECZNY

Projekt współfinansowany przez Unię Europejską w ramach Europejskiego Funduszu Społecznego

WSPIERAMY LOKALNĄ SPOŁECZNOŚĆ

Urząd Pracy

Wojewódzki Urząd Pracy
w Krakowie

©Jacek Leśniewski

Dogoterapia – skuteczne lekarstwo przeciwko izolacji

Projekt realizowany przez Fundację Dogoterapeutyczną „Husky team"

Towarzystwo zwierząt w wielu kulturach wykorzystywane jest jako nieformalny sposób łagodzenia dolegliwości i cierpienia. Wpływa pozytywnie na sferę emocjonalną człowieka. W projekcie **wykorzystano psy w rehabilitacji** chorujących psychicznie mieszkańców Domu Pomocy Społecznej w Klimkówce. Cykl zajęć wykorzystujący dogoterapię miał na celu redukowanie stresu, obniżenie poczucia samotności i izolacji, odbudowanie poczucia własnej wartości i przynależności. Obecność psów terapeutycznych wyzwoliła w uczestnikach spontaniczną aktywność, **motywowała ich do działania,** inicjowała zachowania socjalne, pomagała przełamać lęk, zachęcała do wzajemnych interakcji. Nauczyła większej otwartości na świat.

Projekt wybrany spośród 902 inicjatyw realizowanych w Małopolsce

PO KL
W MAŁOPOLSCE 2007-2013

Realizacja projektu: od 1 czerwca 2011 r. do 31 sierpnia 2011 r.

CZŁOWIEK – NAJLEPSZA INWESTYCJA

KAPITAŁ LUDZKI
NARODOWA STRATEGIA SPÓJNOŚCI

Małopolska

UNIA EUROPEJSKA
EUROPEJSKI
FUNDUSZ SPOŁECZNY

Projekt współfinansowany przez Unię Europejską w ramach Europejskiego Funduszu Społecznego

Urząd Pracy

Wojewódzki Urząd Pracy
w Krakowie

WSPIERAMY DŁUGOTRWALE BEZROBOTNYCH

PO KL
W MAŁOPOLSCE 2007-2013

Jednym z celów polityki regionu jest zwiększenie spójności społecznej. Chodzi o podejmowanie działań zapobiegających wykluczeniu określonych grup z rynku pracy. Dzięki środkom unijnym osoby w trudnej sytuacji na rynku pracy (osoby młode, kobiety powracające na rynek pracy, osoby powyżej 50. roku życia, niepełnosprawni, osoby długotrwale bezrobotne) zostały otoczone pomocą, kompleksowym wsparciem uwzględniającym ich specyfikę i potrzeby. Środki unijne umożliwiły **72 000 bezrobotnym** Małopolanom udział w różnego rodzaju zajęciach, warsztatach, kursach zawodowych. Udział w projektach dał im **siłę i wiarę we własne możliwości,** obudził motywację i chęć do działania. Pokazał, że ich dojrzałość i doświadczenie to wartości, które należy wykorzystać.

CZŁOWIEK – NAJLEPSZA INWESTYCJA

KAPITAŁ LUDZKI
NARODOWA STRATEGIA SPÓJNOŚCI

Małopolska

UNIA EUROPEJSKA
EUROPEJSKI
FUNDUSZ SPOŁECZNY

Projekt współfinansowany przez Unię Europejską w ramach Europejskiego Funduszu Społecznego

WSPIERAMY DŁUGOTRWALE BEZROBOTNYCH

Urząd Pracy

Wojewódzki Urząd Pracy
w Krakowie

Konserwator – program aktywizacji zawodowej osób długotrwale bezrobotnych

Projekt realizowany przez Wojewódzki Urząd Pracy w Krakowie

Projekt powstał z myślą o osobach długotrwale bezrobotnych po 50. roku życia oraz osobach młodych nie posiadających doświadczenia, czyli tych, którzy szczególnie potrzebują wsparcia na rynku pracy. Stąd w projekcie **trenerzy zatrudnienia wspieranego,** którzy pomagają im odnaleźć się na rynku pracy, motywują i wspierają. Uczestnicy projektu **pracują w instytucjach kultury Województwa Małopolskiego,** muzeach, cerkwiach, kościołach. Są konserwatorami zabytków, przewodnikami muzealnymi, pracownikami administracyjnymi. W zabytkowej scenerii rozwijają się, zdobywają doświadczenie i z sukcesem odnajdują się w zawodowej rzeczywistości

Projekt wybrany spośród 615 inicjatyw realizowanych w Małopolsce

PO KL W MAŁOPOLSCE 2007-2013

Realizacja projektu: od 1 grudnia 2010 r. do 28 lutego 2015 r.

CZŁOWIEK – NAJLEPSZA INWESTYCJA

KAPITAŁ LUDZKI
NARODOWA STRATEGIA SPÓJNOŚCI

Małopolska

UNIA EUROPEJSKA
EUROPEJSKI
FUNDUSZ SPOŁECZNY

Projekt współfinansowany przez Unię Europejską w ramach Europejskiego Funduszu Społecznego

Urząd Pracy

Wojewódzki Urząd Pracy
w Krakowie

WSPIERAMY MŁODYCH

PO KL
W MAŁOPOLSCE 2007-2013

Młodzi ludzie stanowią 1/3 odbiorców pomocy w ramach projektów realizowanych z Programu Operacyjnego Kapitał Ludzki. Dla osób, które dopiero rozpoczynają swoją karierę, bardzo ważne jest przygotowanie do poszukiwania pracy, tak aby było to efektywne. Stąd, kierowane do tych osób warsztaty nie tylko z umiejętności szukania zatrudnienia, ale również treningi komunikacji interpersonalnej, czy szkolenia zawodowe, językowe, komputerowe, kursy prawa jazdy.

160 000 osób w wieku 15-24 lata wzięło udział w tego typu inicjatywach. Osoby młode mogą również wziąć udział w projektach ukierunkowanych na udzielanie dotacji na rozpoczęcie działalności gospodarczej. Prawie **połowa firm** z PO KL została założona przez ludzi poniżej 30. roku życia.

CZŁOWIEK – NAJLEPSZA INWESTYCJA

KAPITAŁ LUDZKI
NARODOWA STRATEGIA SPÓJNOŚCI

Małopolska

UNIA EUROPEJSKA
EUROPEJSKI
FUNDUSZ SPOŁECZNY

Projekt współfinansowany przez Unię Europejską w ramach Europejskiego Funduszu Społecznego

WSPIERAMY MŁODYCH

Urząd Pracy

Wojewódzki Urząd Pracy
w Krakowie

©Archiwum MOW im. Świętej Siostry Faustyny w Krakowie

Samodzielne życie – program aktywizacji młodzieży z małopolskich ośrodków wychowawczych i socjoterapii

Projekt realizowany przez Samorząd Województwa Małopolskiego

Po raz pierwszy w Małopolsce realizowany jest projekt obejmujący swoim zasięgiem wszystkie małopolskie placówki wychowawcze i socjoterapii. Młodzi zdobywają umiejętności z zakresu drobnych prac remontowych, czy prowadzenia gospodarstwa domowego i **przygotowują się do usamodzielnienia.** Uczestniczą w warsztatach twórczości, obozach wychowawczo-terapetycznych, spotkaniach integracyjnych z rodzicami i opiekunami. Zdobywają **kompetencje zawodowe i ogólnospołeczne** dzięki czemu nie wracają do patologicznych postaw.

Projekt wybrany spośród 181 inicjatyw realizowanych w Małopolsce

PO KL W MAŁOPOLSCE 2007-2013

Realizacja projektu: od 1 sierpnia 2008 r. do 30 września 2014 r.

CZŁOWIEK – NAJLEPSZA INWESTYCJA

KAPITAŁ LUDZKI
NARODOWA STRATEGIA SPÓJNOŚCI

Małopolska

UNIA EUROPEJSKA
EUROPEJSKI
FUNDUSZ SPOŁECZNY

Projekt współfinansowany przez Unię Europejską w ramach Europejskiego Funduszu Społecznego

©Depositphotos.com/photography33

Urząd Pracy

Wojewódzki Urząd Pracy
w Krakowie

WSPIERAMY PRZEDSIĘBIORCZOŚĆ SPOŁECZNĄ

PO KL
W MAŁOPOLSCE 2007-2013

Są grupy, które szczególnie potrzebują wsparcia na rynku pracy ze względu na swój wiek, sytuację materialną, zawodową, społeczną. Pieniądze z Programu Operacyjnego Kapitał Ludzki otworzyły nowe możliwości i pozwoliły na realizację projektów skierowanych do takich osób. Co ważne, większość z tych inicjatyw mogła zostać zrealizowana lokalnie, czyli tam, gdzie taka pomoc była niewystarczająca. Fundusze unijne pozwoliły wesprzeć ponad

30 000 osób zagrożonych wykluczeniem społecznym.

W Małopolsce powstało

25 podmiotów ekonomii społecznej.

Są to głównie spółdzielnie socjalne, które pomagają osobom wykluczonym wrócić do uregulowanego życia społecznego i zawodowego. Ich istnienie w pozytywny sposób wpływa na małopolski rynek pracy.

CZŁOWIEK – NAJLEPSZA INWESTYCJA

KAPITAŁ LUDZKI
NARODOWA STRATEGIA SPÓJNOŚCI

Małopolska

UNIA EUROPEJSKA
EUROPEJSKI
FUNDUSZ SPOŁECZNY

Projekt współfinansowany przez Unię Europejską w ramach Europejskiego Funduszu Społecznego

WSPIERAMY PRZEDSIĘBIORCZOŚĆ SPOŁECZNĄ

Urząd Pracy

Wojewódzki Urząd Pracy
w Krakowie

Akademia Rozwoju Ekonomii Społecznej

Projekt realizowany przez Regionalny Ośrodek Ekonomii Społecznej w Krakowie

Inicjatywa jest projektem systemowym województwa małopolskiego, a podejmowane działania mają charakter kompleksowy i poruszają problem strategiczny dla regionu. Projekt pozwolił otoczyć wsparciem podmioty ekonomii społecznej w obszarze edukacyjnym i finansowym. Realizowane są również działania promujące ekonomię społeczną wśród Małopolan: uruchomiony został specjalny wortal, organizowane są wydarzenia prezentujące podmioty i produkty przedsiębiorstw społecznych.

Namacalnym efektem projektu jest **151 dotacji** na założenie lub przystąpienie do spółdzielni socjalnej. Praca w spółdzielniach dla osób wykluczonych społecznie oznacza **powrót do zdrowia i życia zawodowego.**

Projekt wybrany spośród 13 inicjatyw realizowanych w Małopolsce

PO KL
W MAŁOPOLSCE 2007-2013

Realizacja projektu: od 1 sierpnia 2008 r. do 30 września 2014 r.

CZŁOWIEK – NAJLEPSZA INWESTYCJA

KAPITAŁ LUDZKI
NARODOWA STRATEGIA SPÓJNOŚCI

Małopolska

UNIA EUROPEJSKA
EUROPEJSKI
FUNDUSZ SPOŁECZNY

Projekt współfinansowany przez Unię Europejską w ramach Europejskiego Funduszu Społecznego

Urząd Pracy

Wojewódzki Urząd Pracy
w Krakowie

WSPIERAMY OSOBY NIEPEŁNOSPRAWNE

PO KL
W MAŁOPOLSCE 2007-2013

W związku z ograniczeniami osoby niepełnosprawne często nie uczestniczą w pełni w życiu społecznym i zawodowym. Program Operacyjny Kapitał Ludzki finansuje przedsięwzięcia umożliwiające im pokonywanie barier i problemów społecznych. W Małopolsce zrealizowanych zostało **80 projektów** dedykowanych niepełnosprawnym. W inicjatywy te zaangażowały się różne podmioty, a pomoc skupiła się nie tylko na rozwiązywaniu problemów zawodowych, ale również społecznych, obejmujących różne sfery życia. Skuteczna pomoc realizowana dzięki unijnemu dofinansowaniu podniosła nie tylko jakość życia osób niepełnosprawnych, ale również ich rodzin oraz najbliższego otoczenia. Ze wsparcia skorzystało ponad **5 000 osób.**

CZŁOWIEK – NAJLEPSZA INWESTYCJA

KAPITAŁ LUDZKI
NARODOWA STRATEGIA SPÓJNOŚCI

Małopolska

UNIA EUROPEJSKA
EUROPEJSKI
FUNDUSZ SPOŁECZNY

Projekt współfinansowany przez Unię Europejską w ramach Europejskiego Funduszu Społecznego

WSPIERAMY OSOBY NIEPEŁNOSPRAWNE

Urząd Pracy

Wojewódzki Urząd Pracy
w Krakowie

Dzieło Ręki – praca bez barier

Projekt realizowany przez Fundację Artes

Praca pozwala otworzyć się i wrócić do społeczeństwa. Przekonało się o tym **80 osób niepełnosprawnych,** mieszkańców Krakowa i powiatu krakowskiego – uczestników projektu finansowanego z Programu Operacyjnego Kapitał Ludzki. Ludzie ci, doświadczeni schorzeniami somatycznymi i po długotrwałych, ciężkich chorobach dostali szansę udziału w kursach rękodzielniczych i stażach zawodowych. Część z nich została zatrudniona w przedsiębiorstwie społecznym – sklepie z produktami rękodzielniczym, który rozwinął się dzięki dofinansowaniu unijnemu. Dzięki pracy osoby te odzyskały **pewność siebie i sens życia.**

Projekt wybrany spośród 205 inicjatyw realizowanych w Małopolsce

PO KL W MAŁOPOLSCE 2007-2013

Realizacja projektu: od 3 stycznia 2011 r. do 31 maja 2013 r.

CZŁOWIEK – NAJLEPSZA INWESTYCJA

KAPITAŁ LUDZKI
NARODOWA STRATEGIA SPÓJNOŚCI

Małopolska

UNIA EUROPEJSKA
EUROPEJSKI
FUNDUSZ SPOŁECZNY

Projekt współfinansowany przez Unię Europejską w ramach Europejskiego Funduszu Społecznego

©Jacek Leśniewski

Urząd Pracy

Wojewódzki Urząd Pracy
w Krakowie

WSPIERAMY MŁODYCH NAUKOWCÓW

PO KL
W MAŁOPOLSCE 2007-2013

Małopolska ma spory potencjał naukowy (200 tysięcy studentów, 34 uczelnie, ponad 4000 doktorantów) oraz innowacyjny (przedsiębiorstwa, które są w stanie wykorzystać innowacyjne rozwiązania naukowe). Dzięki dofinansowaniu mogą być realizowane przedsięwzięcia z zakresu współpracy nauki i biznesu. Fundusze unijne wspierają młodych zdolnych naukowców. Wybrane wyniki badań młodego pokolenia naukowców przenoszą się do rzeczywistości gospodarczej: rozwijają się uczelnie, **podnosi się konkurencyjność przedsiębiorstw,** co umożliwia powstawanie nowych miejsc pracy. Młodzi doktoranci dzięki stypendiom i stażom mogą realizować swoje pasje i projekty naukowe. Wzrost nakładów na współpracę nauki i biznesu w pozytywny sposób wpływa na **rozwój regionu.**

CZŁOWIEK – NAJLEPSZA INWESTYCJA

KAPITAŁ LUDZKI
NARODOWA STRATEGIA SPÓJNOŚCI

Małopolska

UNIA EUROPEJSKA
EUROPEJSKI
FUNDUSZ SPOŁECZNY

Projekt współfinansowany przez Unię Europejską w ramach Europejskiego Funduszu Społecznego

WSPIERAMY MŁODYCH NAUKOWCÓW

Urząd Pracy

Wojewódzki Urząd Pracy
w Krakowie

©Jacek Leśniewski

Doctus – Małopolski fundusz stypendialny dla doktorantów

Projekt realizowany przez Małopolskie Centrum Przedsiębiorczości

Projekt wspiera doktorantów, którzy prowadzą innowacyjne badania naukowe w dziedzinach określonych jako strategiczne dla rozwoju Województwa Małopolskiego. Dofinansowane zostały badania prowadzone głównie w ramach nauk ścisłych, przemysłu i dziedzin związanych z ochroną środowiska naturalnego.

Do tej pory **322 doktorantów** uzyskało stypendia naukowe. Wsparcie – maksymalnie 3000 zł miesięcznie – przyznawane jest na 3 lata akademickie. Pieniądze te pozwalają nie tylko na **realizację naukowych pasji,** ale także przedsięwzięć, które pozytywnie oddziałują na konkurencyjność małopolskich firm.

Projekt jedyny w swoim rodzaju

PO KL W MAŁOPOLSCE 2007-2013

Realizacja projektu: od 1 czerwca 2008 r. do 31 grudnia 2015 r.

CZŁOWIEK – NAJLEPSZA INWESTYCJA

KAPITAŁ LUDZKI
NARODOWA STRATEGIA SPÓJNOŚCI

Małopolska

UNIA EUROPEJSKA
EUROPEJSKI
FUNDUSZ SPOŁECZNY

Projekt współfinansowany przez Unię Europejską w ramach Europejskiego Funduszu Społecznego

Urząd Pracy

Wojewódzki Urząd Pracy
w Krakowie

WSPIERAMY OSOBY STARSZE

PO KL
W MAŁOPOLSCE 2007-2013

Wiek, często niedostosowane kwalifikacje, bariery po stronie pracodawców, którzy niechętnie chcą zatrudniać – to tylko niektóre problemy, na jakie napotykają osoby po 50. roku życia. Dlatego jest to jedna z priorytetowych grup objętych wsparciem z Programu Operacyjnego Kapitał Ludzki. Zrealizowanych zostało

100 projektów

skierowanych tylko do osób starszych. Udało się pomóc

32 000 osób.

W projektach dedykowanych osobom dojrzałym charakterystyczne jest kompleksowe i indywidualne podejście, obejmujące wiele sfer życia. Oferowane szkolenia i treningi pozwalają uaktualnić kompetencje, uzupełnić doświadczenie. Cennym wsparciem jest również pomoc psychologa i doradcy zawodowego. Udział w projektach unijnych rozbudził w osobach 50+ aktywność i poczucie, że są potrzebni. A najważniejsze, że mogą być wartościowymi pracownikami.

CZŁOWIEK – NAJLEPSZA INWESTYCJA

KAPITAŁ LUDZKI
NARODOWA STRATEGIA SPÓJNOŚCI

Małopolska

UNIA EUROPEJSKA
EUROPEJSKI
FUNDUSZ SPOŁECZNY

Projekt współfinansowany przez Unię Europejską w ramach Europejskiego Funduszu Społecznego

WSPIERAMY OSOBY STARSZE

Urząd Pracy

Wojewódzki Urząd Pracy
w Krakowie

©Jacek Leśniewski

Nowy Sącz – Nowa firma

Projekt realizowany przez Sądecki Urząd Pracy

Rozpocząć coś na swój rachunek – to wyzwanie przed którym stanęło **40 dojrzałych osób bezrobotnych** z Nowego Sącza. Wybrany przez Wojewódzki Urząd Pracy w Krakowie projekt, otworzył przed nimi nowe możliwości, dał szansę sprawdzić się w nowej roli – przedsiębiorcy. Po etapie szkoleń i konsultacji z doradcami biznesowymi każdy z nich przeszedł do etapu realizacji swoich marzeń o własnej firmie. Dzięki dofinansowaniu z UE przyznano im **bezzwrotne dotacje** na uruchomienie działalności. Przedsiębiorstwa, które powstały i z sukcesem są prowadzone na sądeckim rynku pracy pozytywnie wpływają na rozwój gospodarczy Małopolski.

Projekt wybrany spośród 226 inicjatyw realizowanych w Małopolsce

PO KL W MAŁOPOLSCE 2007-2013

Realizacja projektu: od 1 czerwca 2012 r. do 31 lipca 2014 r.

CZŁOWIEK – NAJLEPSZA INWESTYCJA

KAPITAŁ LUDZKI
NARODOWA STRATEGIA SPÓJNOŚCI

Małopolska

UNIA EUROPEJSKA
EUROPEJSKI
FUNDUSZ SPOŁECZNY

Projekt współfinansowany przez Unię Europejską w ramach Europejskiego Funduszu Społecznego

Urząd Pracy

Wojewódzki Urząd Pracy
w Krakowie

WSPIERAMY PRACOWNIKÓW FIRM

PO KL
W MAŁOPOLSCE 2007-2013

Pieniądze z Unii wspierają pracowników małopolskich przedsiębiorstw. Wojewódzki Urząd Pracy w Krakowie wybrał takie projekty, które pozwalają im dopasować swoje kwalifikacje do oczekiwań pracodawców, a pracodawcom dostosować firmy do wymogów rynku. Poprawia się jakość i dostępność miejsc pracy oraz możliwości zatrudnienia, wzrasta konkurencyjność małopolskich firm. Doświadczeni i kompetentni pracownicy stają się silnym filarem rozwoju i innowacyjności regionu. Sprzyja temu specyfika Programu Operacyjnego Kapitał Ludzki, w ramach którego realizowane są projekty szkoleniowe i doradcze: specjalistyczne, przygotowane dla konkretnych firm oraz rozwijające miękkie umiejętności zawodowe. Dzięki dofinansowaniu

64 000 pracowników

małopolskich firm podniosło swoje kwalifikacje, a systemem szkoleń objętych zostało ponad

15 000 przedsiębiorstw.

CZŁOWIEK – NAJLEPSZA INWESTYCJA

KAPITAŁ LUDZKI
NARODOWA STRATEGIA SPÓJNOŚCI

Małopolska

UNIA EUROPEJSKA
EUROPEJSKI
FUNDUSZ SPOŁECZNY

Projekt współfinansowany przez Unię Europejską w ramach Europejskiego Funduszu Społecznego

WSPIERAMY PRACOWNIKÓW FIRM

Urząd Pracy

Wojewódzki Urząd Pracy
w Krakowie

©Jacek Leśniewski

Małopolskie Doradztwo Biznesowe

Projekt realizowany przez ART OF FINANCE Doradztwo Biznesowe

Dla mikro, małych i średnich przedsiębiorstw, które wzięły udział w projekcie, przygotowana została specjalna 4-etapowa ścieżka mająca na celu zdiagnozowanie słabych stron i wprowadzeniu działań naprawczych. Po rozpoznaniu niedoskonałości w organizacji, przedsiębiorcy wzięli udział w **specjalistycznych szkoleniach** podczas których opracowywali strategię działań, które przyczynić się mają do rozwoju, konkurencyjności na rynku i sukcesu. Przedsiębiorcy mogą liczyć na doradztwo w zakresie: zarządzania finansami, marketingu, doradztwa prawnego, podatków, zarządzania projektami i zasobami ludzkimi, zarządzania przedsiębiorstwem, doradztwa strategicznego oraz trendów i prognoz branżowych. Objęcie wsparciem **wielu obszarów działalności** małopolskich firm gwarantuje sukces tej inicjatywy.

Projekt wybrany spośród 109 inicjatyw realizowanych w Małopolsce

PO KL
W MAŁOPOLSCE 2007-2013

Realizacja projektu: od 1 stycznia 2012 r. do 31 grudnia 2014 r.

CZŁOWIEK – NAJLEPSZA INWESTYCJA

KAPITAŁ LUDZKI
NARODOWA STRATEGIA SPÓJNOŚCI

Małopolska

UNIA EUROPEJSKA
EUROPEJSKI
FUNDUSZ SPOŁECZNY

Projekt współfinansowany przez Unię Europejską w ramach Europejskiego Funduszu Społecznego